



**23 Rue du Pont Long
64160 MORLAAS**

**DOSSIER DE DEMANDE D'AUTORISATION
ENVIRONNEMENTALE (DDAE)**

PYRENEES METAUX

PIECE JOINTE N°1 DU CERFA N°15964*02

VERSION 1 – JUIN 2022

Ce dossier a été réalisé avec le concours de l'unité Conseil Environnement



APAVE
Zone Industrielle Induspal
17 Avenue André Marie Ampère
64140 Lons

	DEMANDE D'AUTORISATION ENVIRONNEMENTALE ICPE	juin 22
	- PIECE JOINTE N°1 -	Page 2/2

1. Plan de situation du projet à l'échelle 1/25 000

Un plan de situation du projet, à l'échelle 1/25 000 ou, à défaut, au 1/50 000 sur lequel sera indiqué l'emplacement du projet [2° de l'article R. 181-13 du code de l'environnement].

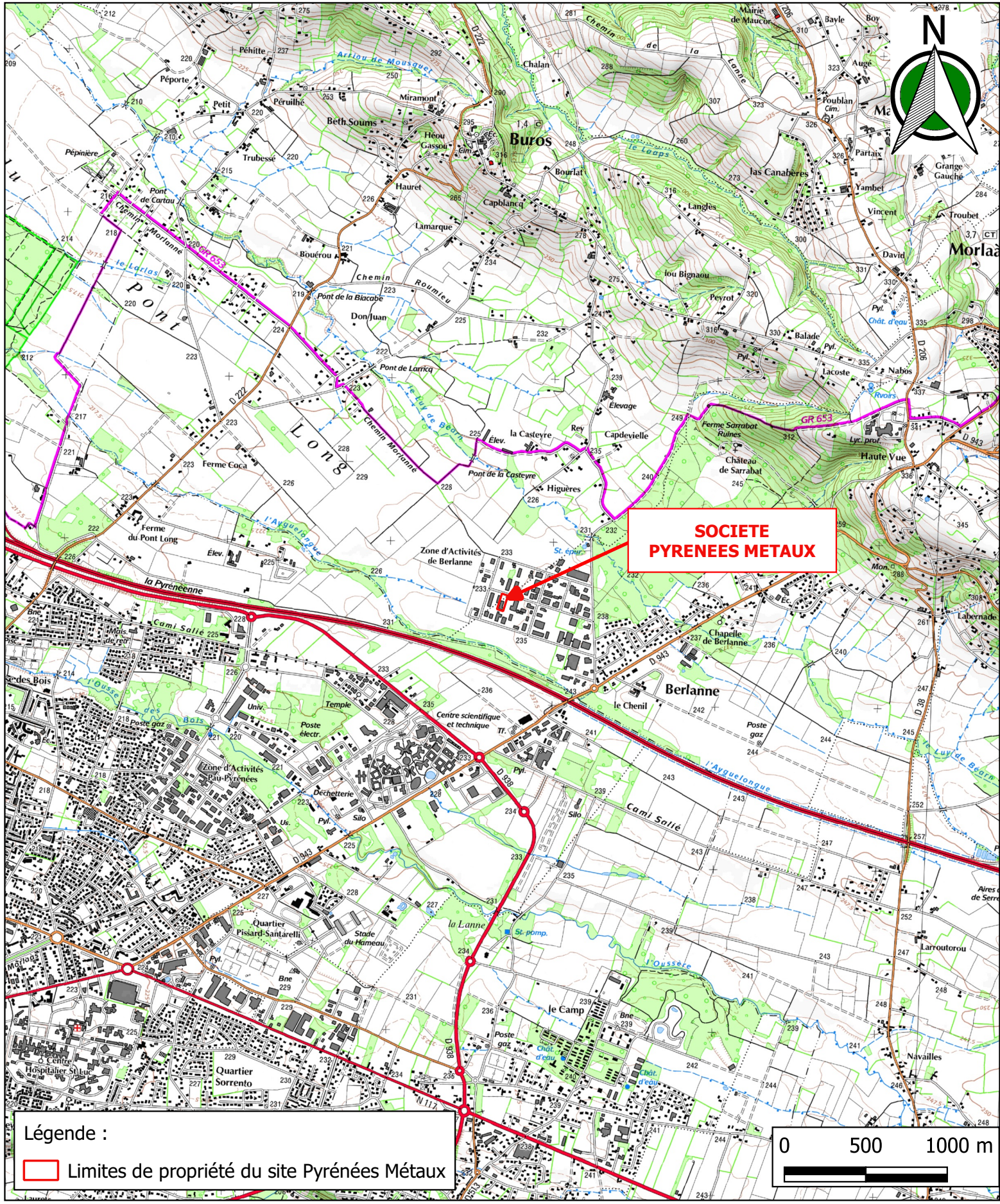

**PLAN DE SITUATION AU 1/25000 DE LA SOCIETE PYRENEES METAUX
IMPLANTEE AU 23 RUE DU PONT-LONG 64160 MORLAAS - FRANCE**

(Source : fond de plan IGN - carte au 1/25000)